

# SUPER MILLION HAIR

## 商品カタログ

保存版

手軽に薄毛カバー

# SMH

スーパーミリオンヘアシリーズ  
スーパーミリオンヘアEXシリーズ

髪ファンデーション

# SMH

*Hair Foundation*

SMHヘアファンデーションシリーズ

初めてお使いになる方は  
10ページをご覧ください。

創業以来、弊社は人々の美しさの原点にある髪について、研究及び商品の提供をしてまいりました。人々にとって、いつまでも若く美しくありたいと願う心は永遠のテーマでもあります。髪はその中心的存在であり、ヘアスタイルひとつで服装も、顔も、心もすべて変えてしまいます。しかし髪は年齢と共に変化し、老化していくものです。弊社はこの問題に対し、解答を得るべく日々研究を重ね、お客様に満足していただく商品の提供に努力いたしております。これからも髪に悩んでいる方々のご要望にお応えすべく、商品のみならずサービスの面でもお客様にご満足いただける企業を目指してまいります。

代表取締役社長 藤部 松

ご注文・ご相談はこちら

ルアン株式会社  
<https://www.ruan.co.jp>

お問い合わせ窓口【受付時間 9:00~17:00】

携帯対応

 0120-494-111

土日祝は回線が少なくなり、お電話が繋がりにくい場合がございますのでご了承ください。



掲載商品の仕様・価格等は予告なく変更する場合や取扱いを中止する場合がございますのでご了承ください。

## スーパーミリオンヘアシリーズ

薄毛カバーの定番! 35年以上のロングセラー。世界70以上の国と地域で愛用されています。

# SUPER MILLION HAIR

スーパーミリオンヘアは、髪を生やすのではなく、

瞬時に髪が生えたように見せる『新しいスタイルの増毛法』です。

気になる部分にふりかけると、特殊加工された植物系抗菌繊維が静電気で髪に付着し、髪が生えたような自然な仕上がりになります。

その上からスーパーミリオンヘアミストをスプレーすることにより、

雨や風・汗でも落ちにくく

長時間自然なスタイルを保ちます。

## ご使用方法

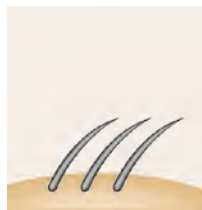

使用前



スーパーミリオンヘアをふりかけます。



スーパーミリオンヘアミストまたはスーパーミリオンヘアスプレーで仕上げます。

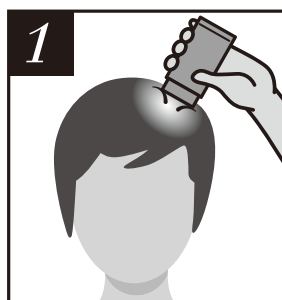

1 スーパーミリオンヘアの容器を頭にあて、たたくようにふりかけます。



2 手で軽くなでます。

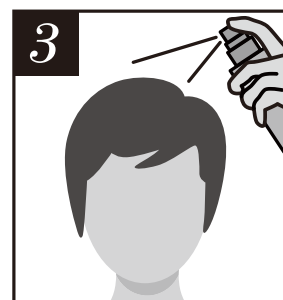

3 スーパーミリオンヘアミストまたはスーパーミリオンヘアスプレーで仕上げます。

## カラーバリエーション

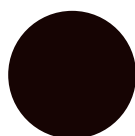

### No.1 ブラック

生え際の白髪を黒く、均一に整えるとともに、地肌の色もしっかりカバー。ブラックとグレーの2色使いで、自然な立体感が生まれ、きれいなダークグレーヘアに仕上がります。

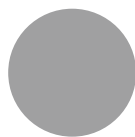

### No.11 グレー

白髪と黒髪が半々くらいの方にぴったりのカラー。スタイリッシュなグレーヘアを目指したい方におすすめです。

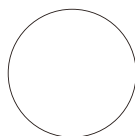

### No.15 ホワイト

白髪を染めずに活かしたい方におすすめなホワイト。日本人の白髪に合わせて、馴染みやすい色の工夫が凝らされています。

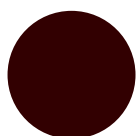

### No.2 ダークブラウン

「No.1 ブラック」にほんの少しブラウンの明るさと柔らかさをプラス。濃いめの発色で、しっかりと地肌をカバーします。

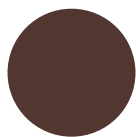

### No.23 ミディアムブラウン

「No.2 ダークブラウン」よりワントーン明るいナチュラルなブラウン。黄みや赤みを抑えた色味で、男女ともに人気のカラーです。



### No.3 ライトブラウン

根元の白髪にもなじみやすいウォームブラウン。柔らかな赤みのあるブラウンで「No.23 ミディアムブラウン」より明るめの色味です。

商品ラインナップ

価格はすべて税込表示となっております。



スーパーミリオンヘアー

【10g】 ¥1,980

内蓋ダブル構造

【20g】 ¥3,850

【30g】 ¥5,280

【40g】 ¥6,600

ご使用量・好みにあわせて  
サイズをお選びいただけます。



スーパーミリオン  
ヘアミスト

(ノンガスタイプ)

【60mL】 ¥770

【100mL】 ¥1,320

雨・風・スポーツ等の汗でも  
スーパーミリオンヘアーを取れにくくする  
専用ミストです。しっかり固めたいヘアスタイルに。

ミスト付



コンパクトセット

スーパーミリオンヘアー【10g】  
スーパーミリオンヘアミスト【15mL】

¥2,200

初めてお使いいただく方に  
ピッタリのお試しサイズ。



スーパーミリオン  
ヘアスプレー

(スプレータイプ)

【35g】 ¥1,100

【100g】 ¥1,980

スーパーミリオンヘアーを雨・風・汗から  
守る専用スプレーです。  
ふんわりキープしたいヘアスタイルに。

ミスト付



トライアルセット

スーパーミリオンヘアー【10g】  
スーパーミリオンヘアミスト【60mL】

¥2,750

便利な携帯セット。  
初めてお使いになる方にも好評です。

スプレー付



レディースセット

スーパーミリオンヘアー【10g】  
スーパーミリオンヘアスプレー【35g】

¥3,080

仕上げはヘアスタイルの崩れにくいスプレータイプを採用。  
コンパクトで携帯にも便利です。

## よくあるご質問

よくあるご質問、気になるご質問にお答えいたします。

### ■ 地肌に害はありませんか？

肌にやさしい特殊加工された植物系繊維を使用しており、公的機関によるパッチテストも実施しております。  
(全ての方にアレルギーが起こらないということではありません。)また、約 0.3 ~ 0.5mm に裁断されておりますので、毛穴より大きく、形状的に詰まることはありません。

### ■ 毎日洗髪しないとイケませんか？

頭皮の皮脂は毎日分泌されています。脂っぽい髪ではスーパーミリオンヘアが毛玉状になる恐れがあります。  
ヘアスタイルをきれいに見せるためにも毎日洗髪することをおすすめします。

### ■ 雨・風・汗で落ちませんか？

仕上げに専用の「スーパーミリオンヘアミスト」または「スーパーミリオンヘアスプレー」をお使いいただくことで、繊維が髪にしっかり付着します。その後、乾燥すると表面についたミストが雨や風・汗からガードしますので簡単には落ちません。  
ただし、髪が濡れた場合はこすらず、乾いたタオル等で水分を吸収させてください。

### ■ 衣服に付いても落ちますか？

スーパーミリオンヘアは、衣類に付いた場合でも軽く手で払えば落とすことができます。染料ではありませんので、色が染まって落ちなくなる心配はありません。目の粗い生地の場合、繊維が生地の間に入り込んでしまうことがありますが、お洗濯や手もみ洗いで落とすことが可能です。

### ■ 内容量が少なく感じます。

内容量は重さを基に定められた量を充填してお届けしています。繊維の性質上、重さは一定でも見た目の量は振動によって増減するため、配送中の振動により内容量が少なく(または多く)見える場合がありますが、実際には規定量が充填されておりますので、ご安心ください。

### ■ 帽子やヘルメットをかぶっても平気ですか？

スーパーミリオンヘアは摩擦に弱い性質のため、擦れて落ちてしまうことがあります。どうしても帽子やヘルメットをかぶらなくてはならない場合は、繊維を髪の下に潜らせるように手でなでてよく馴染ませ、スーパーミリオンヘアミストをしっかりスプレーしてください。

### ■ 残量はどのように確認できますか？

#### (容器にフィルムが巻かれている場合)

容器の側面に残量確認の窓がついております。それでも見えにくい場合は、点線の切り込みからフィルムを剥がしてご確認ください。

#### (容器にフィルムが巻かれていない場合)

容器を明るい光(蛍光灯等の光源)にかざすことで中身の繊維が影となって見え、残量をご確認いただけます。



### ■ スーパーミリオンヘアミストの中身が出ません。

#### (使用済の場合)

スーパーミリオンヘアミストには、スーパーミリオンヘアを髪に定着させるための樹脂成分が含まれております。長期間使用せずに保管されますと、樹脂が噴射口で固まってしまい、ミストが出なくなる場合がございます。その際はお手数ですが、右図のようにノズルボタンを引っ張って外し、お湯に5~6分ほど浸けてください。それでも作動されない場合は新しいポンプを送いたしますので、フリーダイヤルにお問い合わせください。(0120-494-111)

#### (未使用の場合)

使い始めは内溶液がミスト状に出るまで、数回空押ししてからご使用ください。



### ■ 病院でMRI検査を受けます。成分に金属類は含まれていますか？

スーパーミリオンヘア・スーパーミリオンヘアEXIには金属類は含まれておりません。  
ただ、一般的にメイク品はMRI検査時に機器や枕を汚す恐れがありますので、落としてからの受診を強くお勧めしますが、事前に専門医や検査担当の技師に必ずご相談ください。

## スーパーミリオンヘア EX シリーズ

化粧品をイメージした上品なデザインにリニューアル。  
女性の白髪やカラーのリタッチにはもちろん、男性にもおすすめです。

# SMH EX

## スーパーミリオンヘアとの違い

- ✓ 繊維の裁断が細かく、より髪や地肌に馴染みやすくなりました。  
特に髪の細かい方や、やわらかい方におすすめです。
- ✓ 色素を原料から見直し、国際規格のカラーを実現しました。
- ✓ 化粧箱・容器を一新し、より高級感のある  
デザインに生まれ変わりました。



## 商品ラインナップ

価格はすべて税込表示となっております。



内蓋ダブル構造

スーパーミリオンヘア EX  
【20g】 ¥5,500

繊維がさらに細くなり、  
女性の髪や地肌によりなじみやす  
くなりました。



スーパーミリオンヘアミスト EX  
(ノンガスタイプ)  
【50mL】 ¥2,200

保湿成分を大幅に増量。  
スーパーミリオンヘアミストの  
ハイグレードモデルです。



EXトラベルセット  
スーパーミリオンヘア EX【8g】  
スーパーミリオンヘアミスト EX【25mL】  
¥3,960

初めての方のお試しや、旅行に最適な  
コンパクトサイズのスーパーミリオン  
ヘア EXセットです。

## カラーバリエーション

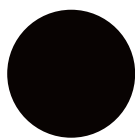

### No.01 ブラック

生え際の白髪を黒く、均一に整えるとともに、地肌の色もしっかりカバー。ブラックとグレーの2色使いで、自然な立体感が生まれ、きれいなダークグレーヘアに仕上がります。

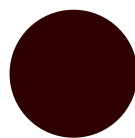

### No.02 ダークブラウン

「No.01 ブラック」にほんの少しブラウンの明るさと柔らかさをプラス。濃いめの発色で、しっかりと地肌をカバーします。



### No.11 グレー

白髪と黒髪が半々くらいの方にぴったりのカラー。スタイリッシュなグレーヘアを目指したい方におすすめです。



### No.23 ミディアムブラウン

「No.02 ダークブラウン」よりワントーン明るいナチュラルなブラウン。黄みや赤みを抑えた色味で、男女ともに人気のカラーです。

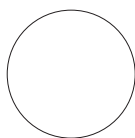

### No.15 ホワイト

白髪を染めずに活かしたい方におすすめなホワイト。日本人の白髪に合わせて、なじみやすい色の工夫が凝らされています。

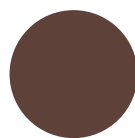

### No.03 ライトブラウン

根元の白髪にもなじみやすいウォームブラウン。柔らかな赤みのあるブラウンで「No.23 ミディアムブラウン」より明るめの色味です。

SMH EX Applicator

# SMH EX アプリケーター

スーパーミリオンヘア EXを  
ピンポイントでやさしく噴きつける補助器具です。



### 《商品特長》

- ふりかけるのが難しい髪の生え際も自然な仕上がりに。
- ふんわりとした髪のボリュームを保ちつつ、簡単にご使用できます。
- ピンポイントでのご使用に最適で、狙った場所を外しません。

### 《ご使用方法》

- スーパーミリオンヘア EXを噴きつけたい部分にノズルを近づけた状態で、ボトルの中央部を押してください。ノズル先端から繊維が噴射されます。
- 仕上げにスーパーミリオンヘアミスト・ヘアスプレー(別売)を使用することにより、雨・風・汗に強くなります。

### 《補充について》

- 繊維が終わってしまった場合は、SMH EXアプリケーター つめかえ用20gをお求めください。



■ SMH EX アプリケーター セット

**¥5,500**

#### 【セット内容】

- SMH EX アプリケーター 本体
- SMH EX アプリケーター つめかえ用20g



■ SMH EX アプリケーター つめかえ用20g

**¥4,400**

■ 全3色

〔セット/つめかえ共通〕

ブラック  
No.01

ダーク  
ブラウン  
No.02

ミディアム  
ブラウン  
No.23

※単体でのご使用や他商品へのつめかえはできません。

SMH EX Auto Applicator

# SMH EX オートアプリケーター

繊維を電動でふりかけることができる商品が新たに加わりました。

- 自動で簡単にムラなく仕上がります。
- 使い切った後でも、カートリッジを交換することにより、くり返しご使用いただけます。



ミスト・スプレーをSMH EX オート  
アプリケーターとセットで購入された方に  
ヘアブラシ(\*)1個をプレゼント!

\*柄:ABS樹脂 / 毛:天然毛(馬毛・ヤギ毛)



#### 【セット内容】

- SMH EX オートアプリケーター〔40g〕
- 単4電池2本セット



SMH EX  
オートアプリケーター〔40g〕  
つけかえ用

**¥7,700**

※本製品に  
電動部は含まれておりません。

SMH EX オートアプリケーター  
**¥8,800**

■ 全2色

ブラック  
No.01

ダーク  
ブラウン  
No.02

〔セット/つけかえ共通〕

価格はすべて税込表示となっております。

これは、髪ファンデーション 髪にもメイクを #隠すんじゃない、魅せる自分に

# SMH Hair Foundation

ヘアファンデーション

パフとパウダーの一体型だから、  
とにかく簡単。

「生え際の白髪」「地肌の薄見え」  
自然にカバー。

微細パウダーが地肌に密着し、自然に美しく、  
気になる部分をカバーします。

肌をファンデーションでカバーするように、  
白髪をヘアファンデーションで  
メイクするイメージです。



どの角度でも  
均一にパウダーが出る。

パフは半球のような形状になっています。  
持ち方やパフを当てる角度を気にしなく  
ても、均一にパウダーが出ますので、ど  
なたでも簡単にご使用できます。細かい生  
え際部分でも、濃さの調整が簡単で、ムラ  
になりにくいです。



色付きの良いパウダーが  
白髪と地肌をキレイにカバー。  
お好みの濃さに調整して  
お使いください。



パウダーが飛び散らないので  
お顔周りにもお使いいただけ  
ます。

## ご使用方法

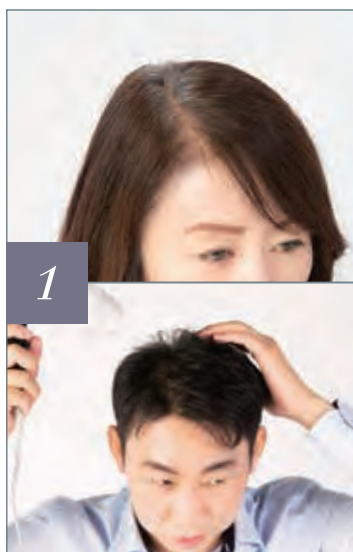

1  
髪型を整え、髪や頭皮をよく  
乾かしてください。



2  
気になる部分にパフを軽くたたく  
ようにあててパウダーを付け  
ます。



完成  
色持ちをキープしたい場合は、  
スーパーミリオンヘアスプレー  
(別売)をご使用ください。

# SMH Hair Foundation

ヘアファンデーション

こだわりの上質な厳選成分を  
贅沢に配合

### 3種類美容成分配合

(お肌や頭皮にうるおいを与え、乾燥を防ぎます)



コラーゲン



Wヒアルロン酸



ポリクオタニウム-51



プラチナ

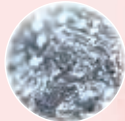

銀



シリカ

### 3種類ミネラル配合

(色付きを向上させ、若々しい印象の髪に)

### 9種類天然由来成分配合

(髪と地肌をすこやかに保ちます)



カンゾウ根  
エキス



オタネニンジン  
根エキス



セイヨウ  
オトギリソウ  
花・葉・茎  
エキス(3種)



フユ  
ボダイジュ  
花エキス



トウキンセンカ  
花エキス



ヤグルマギク  
花エキス



ローマカミツレ  
花エキス

# SMH Hair Foundation MEN

メンズヘアファンデーション

髪に自信をつける  
男のためのヘアメイク

ナチュラル見え見せスタイリング

### こだわりの特徴成分

#### 3種類美容成分配合

(お肌や頭皮にうるおいを与え、乾燥を防ぎます)



コラーゲン



Wヒアルロン酸



ポリクオタニウム-51



プラチナ

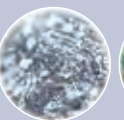

銀



シリカ

#### 3種類ミネラル配合

(色付きを向上させ、若々しい印象の髪に)

#### 3種類天然由来成分配合

(髪と地肌をすこやかに保ちます)



カンゾウ根  
エキス



オタネニンジン  
根エキス

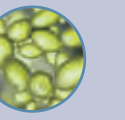

サッカロミセス  
レピアエエキス

商品ラインナップ

価格はすべて税込表示となっております。

# SMH Hair Foundation

カラーバリエーション

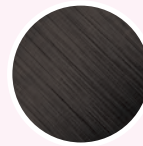

No.1 ブラック

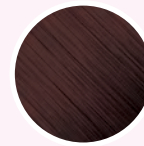

No.2 ダークブラウン



No.3 ライトブラウン



SMHヘアファンデーション  
〈スティックタイプ〉  
【3g】 ¥1,980

初めてお使いいただく方に  
ピッタリのお試しサイズ。



SMHヘアファンデーション  
【12g】 ¥4,180

分け目の白髪を自然にカバー。  
人気のレギュラーサイズです。

**交換パフ 2個セット  
¥990**

※SMHヘアファンデーション12g  
SMHメンズヘアファンデーション  
20g共通

# SMH Hair Foundation MEN



SMH メンズ ヘアファンデーション  
【20g】 ¥5,280

**初回特別価格 ¥3,168**

※初回特典のお申込みは1世帯1本  
限りとさせていただきます。  
(定期便の割引は併用できません。)

カラーバリエーション

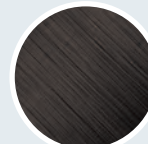

No.1 ブラック



No.2 ダークブラウン

# SUPER MILLION HAIR SPRAY



スーパーミリオン  
ヘアスプレー  
(スプレータイプ)  
【35g】 ¥1,100

初めての方のお試しや  
持ち運びにおすすめの  
コンパクトサイズ。



スーパーミリオン  
ヘアスプレー  
(スプレータイプ)  
【100g】 ¥1,980

ふんわりとスタイルキープできる  
専用スプレーです。



初めてお使いになる前に  
Attention

1 上下の確認(重要)

SMHのロゴがある方が下!



2 キャップを外します

キャップを上に引き上げると白いパフが出てきます。



3 茶色の土台部分を回してください

茶色の土台部分を反時計回りにまわします。



**!** 白いパフを回すとちぎれて壊れてしまいます。

4 中栓を外します

中栓の中央の突起をつまみ、ゆっくりと取り外してください。3g(スティックタイプ)の中栓には突起はありません。中栓の端をつまみ、ゆっくりと取り外してください。



**!** 勢よく開けるとパウダーが飛び散ります!



5 パフを元に戻します

茶色の土台をきつく締めてパフを取り付けます。



**!** きつく締めないと、土台がゆるみ、パウダーがこぼれます!

6 付属のシールを貼る

付属のシールを貼って、パフとボトルを必ず固定してください。



茶色の土台とピンク色のボトルの上に貼ってください。

**!** シールで固定しないと土台がゆるみ、パウダーがこぼれる恐れがあります。

7 パフに色がつくまでパウダーをなじませます

未使用の白いパフのままでは、パウダーがすぐに付きません。ティッシュ等の上でよくたたき、パフに色が付くまでパウダーを馴染ませてください。



ご使用前は必ずパフ付キャップがゆるんで外れないかご確認ください。

さっそく使ってみましょう♪



分け目や生え際に直接たいてパウダーを付けてください。



ご使用后、パフを分解したり、洗わないでください。

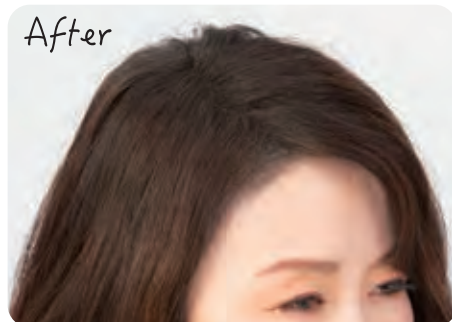

## よくあるご質問

よくあるご質問、気になるご質問にお答えいたします。

■ 使い続けると白髪は染まりますか？

SMHヘアファンデーションは毎日のお顔のメイクと同様、白髪や地肌をカバーするヘアメイク商品として開発されました。そのため、使い続けることで白髪を染めることはできません。お顔のメイクもクレンジングで落とすように、SMHヘアファンデーションもシャンプーを使用して洗っていただく必要があります。

■ 雨や汗で流れ落ちることはありませんか？

少量の雨や汗では問題ありませんが、濡れた場合は、軽くティッシュ等で上から押しあてるように拭き取ってください。擦らないことがコツです。お顔のファンデーションと同様に、擦ると色移りします。気になる方は、仕上げにスーパーミリオンヘアスプレー（別売）を使用することにより、色移りしにくくなるほか、雨や汗に強くなります。

■ 白髪に使う場合はどうやって使うのですか？

分け目や生え際の白髪をパフ部分で軽くたたいてください。髪で覆われて隠れている部分の白髪には、もう片方の手で表面の毛を持ち上げながら、パフでたたくようにパウダーを馴染ませますと、自然に仕上がります。

■ 地肌がかゆくなったり毛穴に詰まったりしませんか？

雨や汗には強いですが、シャンプーで簡単に洗い流すことができます。また、公的機関によるパッチテストを実施しております。（全ての方にアレルギーが起こらないということではありません。）万が一、お肌に合わない場合はご使用をお止めください。

■ 帽子やヘルメットをかぶっても平気ですか？

微細パウダーは髪や地肌に密着しますが、強く擦れたりすると帽子やヘルメットに色移りする場合があります。一度色移りすると落ちにくいいためご使用の際はご注意ください。

■ パフは洗えますか？

パフを一度容器から取り外すと、元に戻せなくなる恐れがありますので、洗ってのご使用はお控えください。交換用パフ2個セット（SMHヘアファンデーション12g・SMHメンズヘアファンデーション20g共通）をご利用ください。

■ 髪がないところに使用できますか？

SMHヘアファンデーションは地毛を活かして、地肌の透け感や白髪をカバーする商品ですので、広い範囲にわたって髪がない部分へのご使用はおすすめできません。一方で、円形脱毛症のような狭い範囲で髪がない部分にお使いいただく場合は、地肌のトーンを暗くすることによって髪がない部分を目立たなくさせることができます。しっかり薄毛をカバーしたい場合にはスーパーミリオンヘアシリーズのご使用もご検討ください。

■ そのまま寝ても平気ですか？

ご使用後は毎日の洗髪をおすすめしますが、つけたままお休みになるときは、枕に色が移ってしまうことがありますので、タオル等で枕にカバーをしてください。

■ 衣類についた場合はどうやって落とすのですか？

衣類に付着した場合は洗濯できれいに落とすことができます。落ちにくい場合は、中性洗剤やクレンジングオイルを馴染ませ、ぬるま湯で下洗いしますと落ちやすくなります。

■ どうやって落とすのですか？

ご自宅でお使いのシャンプーで落とすことができます。シャンプー中に含まれる界面活性剤（汚れを落とす働きをする成分）の作用により落とすことができます。

■ 残量はどのように確認できますか？

右図のようにパフ付キャップを回して外し、直接容器内の残量をご確認ください。残量確認後は元通りにパフ付キャップと付属のパフ固定シールをしっかりと取り付けてください。パフ付キャップとパフ固定シールの取り付けが不十分だと、中身がこぼれてしまう恐れがあります。また、ご使用前はパフ付キャップがゆるんで外れないか必ずご確認ください。

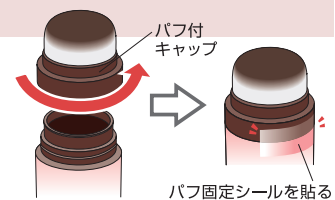

■ 病院でMRI検査を受けるときは落とさないといけませんか？

一般的にファンデーションやマスカラ等のメイク品には電磁波に反応する成分が含まれていることがあります。SMHヘアファンデーションも電磁波に反応する成分を含んでいるので、MRI検査の際にはメイクを落とす必要があります。検査を受けるにあたっては専門医や検査担当の指示に従ってください。

# Ruan CUBIC MIRROR

普通の三面鏡では見えにくい頭頂部の整髪や、ヘアカラーのチェック等にお使いいただけます。



キュービックミラー(立体三面鏡) ¥9,130

- サイズ／高さ20×横230×奥行340mm
- 重量／1,380g

## ご使用方法

- STEP 1** 角度を調節して頭頂部の見やすい位置を決めてください。
- ▶この時、正面と上面の鏡を立てすぎると後ろに倒れることがありますのでご注意ください。
  - ▶下面の鏡を見ることにより頭頂部が見えます。
- STEP 2** 横向きにして支持台を使い、普通の三面鏡として使用できます。
- ▶安定するように調節してください。
  - ▶顔の側面、耳等、通常見えない部分を見ることが出来ます。
  - ▶支持台を移動させて見やすい角度に調節してください。
- STEP 3** 鏡が止まるまで硬さを調節してください。
- ▶上面鏡の蝶番がゆるくなったら、プラスドライバーで左右均一に締め込み、鏡が止まるまで硬さを調節してください。

## 梱包内容

- (1)ミラー本体…1台 (2)支持台…2個  
(3)取扱説明書…1枚 (4)マイクロファイバークロス…1枚

# Ruan HANDY MIRROR

拡大に便利な凹面鏡がついている四面鏡。



ハンディミラー(携帯四面鏡) ¥3,960

- サイズ／高さ165×横78×奥行20.5mm
- 重量／248g

## ご使用方法

- STEP 1** 頭頂部を見るとき
- ▶手でしっかりと鏡を持ちながら、角度を調節して頭頂部の見やすい位置を決めてください。
  - ▶下面の鏡を見ることにより頭頂部が見えます。
- STEP 2** 凹面鏡を使うとき
- ▶お化粧をするときに、正面の凹面鏡をご覧になると拡大されて見えます。

## SMHシャンプー SMHコンディショナー

11種類のアミノ酸と海藻由来成分配合により髪にうるおい、頭皮にうるおい

♪スーパーミリオンヘアを落とす専用シャンプーです。♪



植物由来のアミノ酸(保湿剤)配合

海藻由来の粘着成分※配合

※クラドシホンノバエカレドニアエ多糖体

ナチュラルフローラルのやさしい香り・無着色  
価格はすべて税込表示となっております。

## SHAMPOO

SMHシャンプー  
【280mL】  
¥2,640

《商品特長》

- ✓ 11種類のアミノ酸と海藻由来成分配合。
- ✓ ノンシリコンで髪本来の指どおりを実感できます。
- ✓ 弾力あるクリーミーな泡が髪をやさしく包み込み、髪に必要な成分が浸透しやすい状態をつくります。

## CONDITIONER

SMHコンディショナー  
【280mL】  
¥2,640

《商品特長》

- ✓ 保湿効果に優れており、頭皮や髪にうるおいを保ちます。
- ✓ 毛髪補修・海藻由来成分・保湿成分「アミノ酸・ヒドロキシプロピルトリモニウム加水分解コラーゲン」配合。

お徳用セットのご案内

カラーの組合せは自由

ブラック  
No.1

ダーク  
ブラウン  
No.2

ミディアム  
ブラウン  
No.23

ライト  
ブラウン  
No.3

グレー  
No.11

ホワイト  
No.15

スーパーミリオンヘア  
【40g】



《3本セット》

通常価格 19,800円 ▶▶ **15,840円** **20% 割引**

《6本セット》

通常価格 39,600円 ▶▶ **27,720円** **30% 割引**

スーパーミリオンヘアEX  
【20g】



《3本セット》

通常価格 16,500円 ▶▶ **13,200円** **20% 割引**

《6本セット》

通常価格 33,000円 ▶▶ **23,100円** **30% 割引**

スーパーミリオンヘアミスト  
【100mL】  
(ノンガスタイプ)



《3本セット》

通常価格 3,960円 ▶▶ **3,564円** **10% 割引**

《6本セット》

通常価格 7,920円 ▶▶ **6,336円** **20% 割引**

スーパーミリオンヘアミストEX  
【50mL】  
(ノンガスタイプ)



《3本セット》

通常価格 6,600円 ▶▶ **5,940円** **10% 割引**

《6本セット》

通常価格 13,200円 ▶▶ **10,560円** **20% 割引**

スーパーミリオンヘアスプレー  
【100g】  
(スプレータイプ)



《3本セット》

通常価格 5,940円  
▶▶ **5,346円** **10% 割引**

《6本セット》

通常価格 11,880円  
▶▶ **9,504円** **20% 割引**

SMHメンズ  
ヘアファンデーション  
【20g】



《3本セット》

通常価格 15,840円  
▶▶ **12,672円** **20% 割引**

カラーバリエーション

ブラック  
No.1

ダーク  
ブラウン  
No.2

SMHシャンプー&  
SMHコンディショナー  
【各280mL】



《各3本セット(合計6本)》

通常価格 15,840円  
▶▶ **12,672円** **20% 割引**

《各6本セット(合計12本)》

通常価格 31,680円  
▶▶ **22,176円** **30% 割引**

お徳用セット対象外の商品でも、定期便なら通常価格より最大20%OFF!  
詳しくは同封の「定期便のご案内」をご覧ください。

価格はすべて税込表示となっております。

## ご利用案内

### ■ご注文方法

#### 1. 郵送



〒371-0013  
群馬県前橋市西片貝町 1-300-5

◎同封の「ご注文用紙」をご利用ください。

#### 2. FAX〈24時間受付〉



FAX.027-260-7615

◎同封の「ご注文用紙」をご利用ください。

#### 3. オンラインショップ〈24時間受付〉



<https://www.ruan.co.jp>

◎パソコン・スマートフォンからご利用ください。

#### 4. お電話〈受付時間/9:00-17:00〉



0120-494-111

◎「お電話番号」・「お客様番号」・「お名前」をお伝えください。

◎営業時間外と12月31日～1月3日は、常時留守電対応となります。

◎土日祝は回線が少なくなり、お電話が繋がりにくい場合がございますのでご了承ください。

### ■配送方法・送料(梱包手数料含む)

○日本郵便・ヤマト運輸のどちらかをお選びいただけます。

※ご注文合計金額が4,000円(税込)以上の場合は、送料弊社負担です。

※ご注文合計金額が4,000円(税込)未満の場合は、以下送料をご負担いただきます。



送料：200円  
(定形外郵便)

- ・お届け日時指定はご利用いただけません。
- ・茶封筒の簡易包装での発送となります。
- ・紛失・破損があった場合の補償はございません。
- ・お届けに1週間程度お日にちをいただく場合もございます。
- ・アルコールを含むミスト・スプレーの発送はできません。
- ・代金引換の場合は、ゆうパック発送になります。



- ・ヤマト運輸での配達です。
- ・アルコールを含むミスト・スプレーのご注文はヤマト便での配送となります。

送料：500円

お届け時間帯をご指定ください。

- |                                      |                                      |
|--------------------------------------|--------------------------------------|
| <input type="checkbox"/> 指定なし        | <input type="checkbox"/> 午前中         |
| <input type="checkbox"/> 14:00～16:00 | <input type="checkbox"/> 16:00～18:00 |
| <input type="checkbox"/> 18:00～20:00 | <input type="checkbox"/> 19:00～21:00 |

※一部地域や天候・交通事情等によっては、ご希望に添えない場合がございます。

### ■返品・交換

必ずお電話にて  
ご連絡ください。▶ 0120-494-111

※お客様の都合で、返品・交換される場合、商品をご返送いただく際の送料はお客様負担となります。

【交換】〈不具合品・別カラーへの交換〉

- ・商品に不具合があった場合、同じ商品と交換させていただきます。(送料弊社負担)
- ・カラーがお気に召さない場合、色確認程度で数回以内のご使用であればカラーの交換ができます。

【返品】

- ・未使用品に限り、返品を受付いたします。(サンプルの使用は除く)

・商品のお届け後1ヶ月以内にお電話でご連絡ください。

○返金(ご入金済みの商品を返品される場合)

- ・お客様の指定口座(ゆうちょ銀行は除く)へのご返金となります。返品する商品代金のみのご返金となります。
- ・ご返金が度重なる場合、弊社基準によりお取引をお断りする場合がございます。

○下記に該当する場合、返品・交換の受付をお断りしております。あらかじめご了承ください。

- ・ご使用になられた商品の返品(サンプルの使用は除く)
- ・ボトル・キャップ・内蓋・ポンプ・サービス券等の一部がない商品
- ・お客様にて手を加えられた商品
- ・お客様の手元で傷・破損・汚損が生じた商品

### ■長期不在・受取辞退(キャンセル扱い・送料お客様負担となります。)

○発送後、ヤマト運輸でのお荷物保管期間は理由に関わらず最大7日間(郵送は10日間)となります。保管期間を超えて商品をお受け取りいただけない場合や、受取辞退をされた場合、商品は弊社へ返送され、ご注文はお客様都合のキャンセル(返品)扱いとなります。この場合、商品返送時の送料実費(940円～1,460円)を次回ご注文時にご請求させていただくこととなりますのでご注意ください。

※送料弊社負担のご注文の場合も、送料実費をご請求いたします。

※ご住所不明等で配達不可能な場合も対象となります。番地や部屋番号等を必ずご確認の上、ご注文をお願いいたします。

### ■お客様に関する個人情報のお取扱いについて

弊社では、個人情報(お客様の住所、氏名、電話番号、メールアドレス等)に関して、個人情報保護法に基づき、適切な取り扱い、管理、保護に努めます。お客様の個人情報は以下の目的のみに利用し、その他の目的には一切利用しません。なお、商品配送等、以下の目的の範囲内で情報の処理を外部の企業に委託・開示する場合がございます。

- ①商品やサービス品・景品の発送および、お届け後のアフターサービス、ご請求や回収のため
- ②新商品や販促情報のご案内・広告および、マーケティングや商品開発に役立てるため
- ③その他、上記に付随する業務に利用するため

■ お支払い方法 ※初回購入の方は代金引換またはクレジットカードのみとなります。

### 1.代金引換

- 手数料は無料です。 ○ヤマト運輸に限り、クレジットカード、一部電子マネーでのお支払いが可能です。
- 商品お届け時に配達業者に代金をお支払いください。ご不在等の理由により商品がお届けできなかった場合、商品を返品処理させていただく場合がございます。

### 2.クレジットカード ※下のカードがご利用いただけます。

- カードご利用日は、商品の出荷手配が完了した日となります。
- 個人情報保護の目的により、カード情報を保管していません。都度カード情報をおうかがいたします。
- 長期間ご連絡が取れない場合、ご注文をキャンセル扱いとさせていただく場合がございます。



### 3.コンビニ・郵便振込 (初回購入の方は不可)

- 手数料は無料です。
- 商品同封の振込用紙で記載の期日(発送日から2週間)までにお振込ください。また、ATMでのお支払いはご遠慮ください。
- 発送日より2か月以上ご入金がされなかった場合、次回より振込用紙でのお支払いはお選びいただけません。
- アプリ決済サービスをご利用いただけます。  
払込票のバーコードをスマートフォンのアプリで読み込むだけでお支払いができます。

スマホで簡単決済!!

# アプリ 決済サービス ご利用可能です!

払込票のバーコードをスマートフォンのアプリで読み込むだけで「いつでも・どこでも」お支払いができるので、とても便利です!

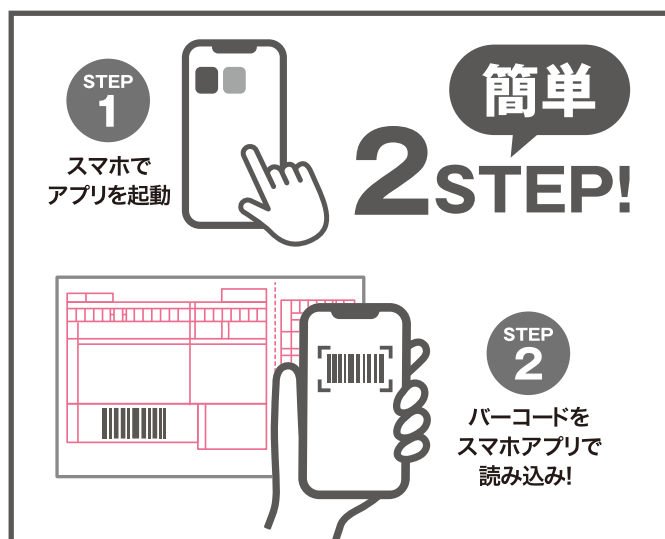

### ご利用可能なアプリ決済サービス



ご注意 ※決済可能金額が制限されている場合があります。 ※上記内容は予告なく変更となる場合があります。

! アプリ決済サービスでお支払い後、コンビニ店頭などでお支払いされないようご注意ください!

詳しくは各アプリのホームページ等をご覧ください!

収納代行 **DS** 株式会社 電算システム

サービス券のご案内

※SMHヘアファンデーションシリーズ、SMH EX オートアプリーケーターには付属していません。

「スーパーミリオンヘア」「スーパーミリオンヘアEX」の化粧箱についているサービス券をお送りください。合計点数に応じて、好きなサービス品とお取替えいたします。

※サービス品は現在販売中の商品と仕様が異なる場合がございますが、品質には問題はございません。  
(例:容器や化粧箱のロゴやシールのデザイン・形状等)

※サービス品はパッケージに細かなキズ・汚れ等のダメージがある場合がございますので予めご了承ください。

応募方法

応募用紙に必要事項を記入の上、集めたサービス券と一緒に封筒に入れ、切手を貼って下記サービス券係にお送りください。  
※専用応募用紙以外でもご応募いただけます  
(郵便番号・住所・氏名・電話番号・希望サービス品名・カラー・本数を必ずご記入ください)

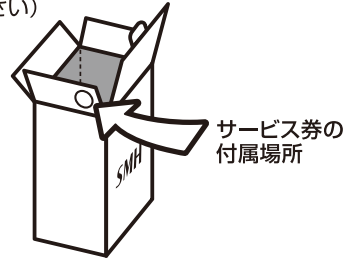

○サービス券は本社または最寄の営業所にご送付ください。

- 東京本社 〒104-0061 東京都中央区銀座8-10-2 TEL.03-3573-3311
- 群馬本社 〒371-0013 群馬県前橋市西片貝町1-300-5 TEL.027-260-7611
- 名古屋営業所 〒451-0035 愛知県名古屋市中区西区浅間2-1-2 TEL.052-528-3211
- 大阪営業所 〒540-0004 大阪府大阪市中央区玉造1-6-13 TEL.06-4304-1821

- ・サービス券の点数が余った場合は、5点単位でお返しいたします。
- ・本数が多い場合を除き、定形外郵便でお送りしますのでお届けには2週間前後お日にちをいただく場合がございます。(日時指定はできません。)

スーパーミリオンヘア専用サービス品一覧表



点数	サービス品
100点	10g 1本
200点	20g 1本
250点	25g 1本
300点	30g 1本
400点	40g 1本

※ミスト・スプレーは交換できません。

スーパーミリオンヘア EX 専用サービス品一覧表



点数	サービス品
100点	EX 8g 1本
200点	EX20g 1本
200点	EXアプリーケーター つめかえ用20g 1本

※ミストEXは交換できません。

サービス券  
応募用紙

サービス券合計	ご希望サービス品	No.1 ブラック	No.2 ダークブラウン	No.23 ミディアムブラウン	No.3 ライトブラウン	No.11 グレー	No.15 ホワイト
点	( ) g	本	本	本	本	本	本
	( ) g	本	本	本	本	本	本

(ふりがな)  
お名前

電話番号 ( - - )

ご住所 〒

都府 市区  
道県 郡

ルアン掲示板



SMH  
ヘアファンデーション または スーパーミリオンヘア  
**実演モデル募集中!**



キャンペーンのご案内や  
薄毛・抜け毛に関する情報をお届けします。

ドラッグストアや化粧品店、百貨店の店頭実演等を  
中心に、テレビショッピング、新聞・雑誌の広告や、  
国内外の展示会、ドラッグ商談等における  
実演モデルを次のとおり募集致します。

実演モデル(イベント開催時の登録モデル:年齢20~70代・性別不問)  
・勤務地 東京、名古屋、大阪  
・待遇 書類選考後の面接時に説明させていただきます。  
・応募方法 履歴書(写貼)と頭頂部や生え際の  
ヘアスタイルがよくわかる写真を郵送ください。  
書類選考後、面接日をご連絡致します。

お問い合わせ先 ルアン(株)大阪営業所 TEL.06-4304-1821 担当:住谷

実演モデルに  
なってみませんか?

LINE@  
友達募集中!

twitter  
@SMH\_JP\_official

お問い合わせ・お求めは

ルアン株式会社  
https://www.ruan.co.jp  
〒371-0013 群馬県前橋市西片貝町1-300-5



0120-494-111 (携帯対応)

《受付時間 9:00~17:00》

ご不明な点がありましたら、  
お気軽にお問い合わせください。

